FO la force syndicale
MACIF SAM

Actualités
Novembre 2026



Mise à jour du Règlement Intérieur

Dorénavant, le port du badge nominatif est obligatoire en PAP.
FO reste fermement opposée à cette mesure et demande à nouveau l'anonymisation de la relation client dans le but de protéger les salariés.



Chèques Noël

N'oubliez pas de valider votre demande sur le site du CSE avant le **30 novembre 2026 !**
Les chèques cadeaux dématérialisés seront envoyés par mail via le partenaire Hool.





Activités CSE

- Festival de musique 2027
- Week-end Colmar "Marchés de Noël"
- Week-ends Clos Lucé/Chambord et Clos Lucé/val de Loire
- Week-end Armada 2027
- 2 week-end tournoi des VI nations : France/Pays de Galles- France/Ecosse
- Jumping équestre
- Sports mécaniques
- Basket SIG Strasbourg
- Concours de dessins





Se syndiquer à *FO*, c'est ne plus être seul face aux difficultés, être accompagné et défendre ses droits.
Plus nous sommes nombreux, plus notre voix compte pour défendre nos conditions de travail et nos acquis collectifs.

Rappel accord aidants

Bénéficiez de 10 jours par an à utiliser à votre convenance



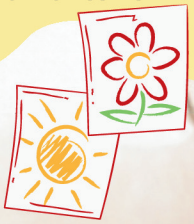



Conseillers en réception physique

Si vous vous rendez compte de vous êtes filmé à votre insu lors d'un entretien, vous pouvez y mettre fin et saisir une déclaration d'incivilité.





Derniers jours pour alimenter la journée de **solidarité** et le compteur **CET**.
Tout doit être saisi **avant le 30 novembre !**

Pour ne rien rater, inscrivez-vous!

FO